

Bienes
Reposeídos



Casas y propiedades a su alcance

Para conocer más información sobre las propiedades en venta,
enviar correo a: bienesadjudicados@stgeorgesbank.com

Bienes actualizados (Abril 2026)

270-5000
www.stgeorgesbank.com

St. Georges Bank 
Grupo Promerica

Terreno Playa Blanca

Entrada principal de Playa Blanca al lado del Hotel Wydham, Río Hato, colinda con playa blanca beach resort y hotel riu playa blanca. Provincia de Coclé.

Valor de Venta: \$1,011,760

Área total: 3,778 mts²

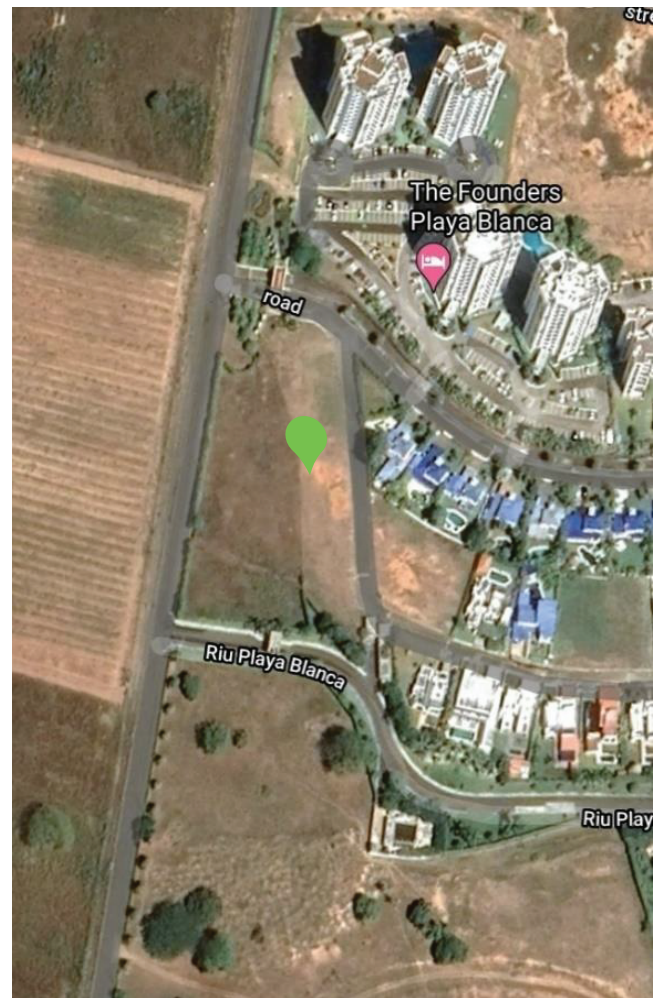

Terreno Playa Gorgona

(Buckden Investment) Corregimiento de Nueva Gorgona,
Provincia de Panamá Oeste.

- ▶ A pocos metros de la playa
- ▶ Calle paralela a la principal

Valor de venta: \$300,000

Área total: 5,000 mts²



Casa de Playa - Coronado

Calle del Verano, Corregimiento de Nueva Gorgona, Distrito de Chame, Provincia de Panamá Oeste, Lote N°46

- ▶ 4 Recamaras
- ▶ 2 Baños
- ▶ Deposito
- ▶ Casa de Cuidador
- ▶ Tanque de agua

Valor de venta: \$218,115

Área total: 1,500 mts²



Proyecto Trinity Hills Valley

Terreno N°12

Urbanización Proyecto Trinity Hills Valley Mountain Residences,
Provincia Panamá Oeste, Distrito de Capira, Corregimiento Lídice, Calle El Creo.

Valor del terreno: \$118,000

Área total: 2,505.5200 mts²



Urbanización Albrook, Casa No. 203 A-B

Corregimiento de Ancón,
Provincia de Panamá.

- ▶ 5 recamaras
- ▶ 3 estacionamientos
- ▶ 5 baños
- ▶ 2 medio baño
- ▶ Depósito
- ▶ Terraza
- ▶ Balcón
- ▶ Piscina
- ▶ Ático

Valor de Venta: \$1,050,000

Área total: 763.38 mts²

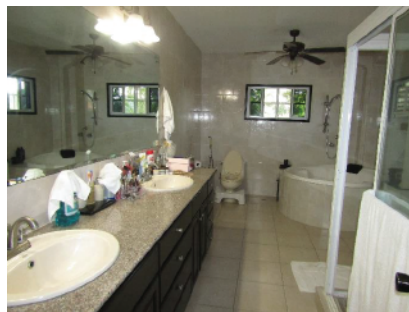

P.H. Albrook Office Center

10 Locales Comerciales y de Oficina.

P.H. Albrook Office Center, Calle Diego Domínguez, Sector Albrook, Corregimiento Ancón, Distrito Panamá, Provincia Panamá.

Valor de Venta: \$1,317,508

Área total de los locales: 293 mts², 108.66 mts², 116.60 mts², 78.69 mts², 197.35 mts², 133.92 mts², 90 mts², 83.34 mts², 60.76 mts², 155.80 mts².



Green Valley MDM E, S.A.

Avenida Sena, Proyecto Green Valley, Sector Green Valley,
Corregimiento de Pedregal, Distrito de Panamá, Provincia de Panamá.

- ▶ Terreno P-1A: 3,857.02 mts²
- ▶ Terreno P-1B: 9,000.00 mts²

Valor de Venta: \$2,455,720



Terreno Boquete, Lote Nro. 0333

Lote No. 0333. Sector Copé, Corregimiento de Caldera, Distrito de Boquete, Provincia de Chiriquí, código de ubicación 4302

Valor de venta: \$67,067

Área total: 3.66 hectáreas - 36,689.19 mts²



Terreno Bajo Mono, Boquete

Los Naranjos, Boquete - Provincia de Chiriquí

► Terreno apropiado para senderismo

Valor de venta: \$506,000

Área total: 60 hectáreas - 7,384.90 mts²



Plaza Comercial Esmeralda

Plaza Comercial Esmeralda - Ubicada en la Comarca San Antonio, km 134.5, a 500 mts al Oeste del acceso principal de Guacalilto de la Isla. Tola, Rivas - Nicaragua.

Valor de Venta: \$781,689

Área total: 7,050.12 mts²

